



Workflow 8.0

– stort spring med store forbedringer

Performanceforbedringer gennem et stærkt samarbejde mellem funktionerne som de kendes og et nyt, overskueligt og gennemført layout.

En mærkbar videreudvikling har ført CapNordics gennemarbejdede og populære løsning til Workflow 8.0, der hverken vil skuffe fremtidige eller eksisterende kunder.

Den nye version er udarbejdet på baggrund af kunders feedback samt CapNordics egne observationer. Således kan eksisterende kunder få en endnu bedre oplevelse og større effektivitet på arbejdspladsen.

CapNordic præsenterer med stolthed og glæde Workflow 8.0, der med sit nye, moderne og formbare layout vil gøre hverdagen lettere og

langt mere effektiv. En opgradering til denne version er det næste skridt.

Samling af funktionerne på samme skærm

En af de synlige forandringer ved Workflow 8.0 er et nyt og overskueligt layout.

Alle funktionsvinduerne er opsat i samme skærbillede og synliggøres derved i langt højere grad. Det letter arbejdet at brugeren ikke behøver ændre visningen af forskellige vinduer, men har alle detaljer til rådighed foran sig hele tiden.

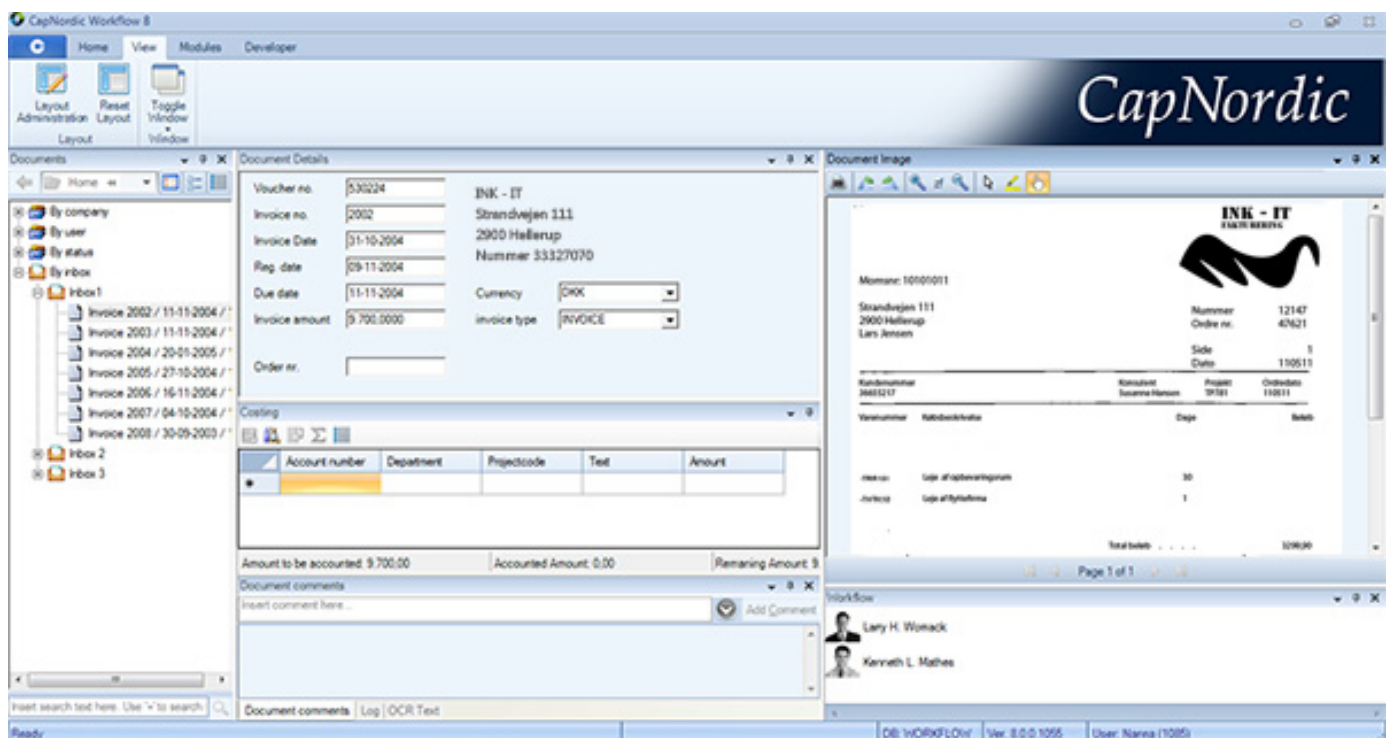

Med alle vinduerne samlet på én skærm, skal brugeren ikke længere ændre visningen af vinduer, men har nu den fordel at have alle detaljer til rådighed foran sig hele tiden.



Nyt layout

Med programmets nye layout følger større over-skuelighed. Det moderne og genkendelige layout, samt standardnavigeringen fra ofte de nyeste platforme, gør brugen af Workflow 8.0 intuitiv

for medarbejderne der kender det fra hverdagen. CapNordic har skabt et mere visuelt univers ved at erstatte tekst med ikoner, hvilket giver Workflow 8.0 en dynamisk helhed.

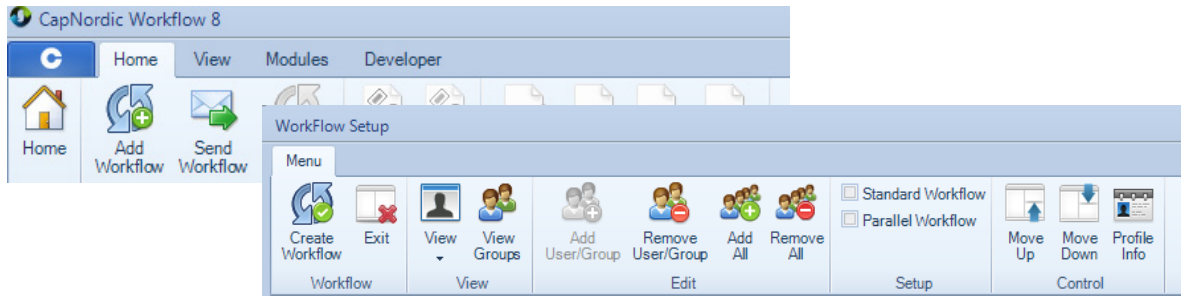

De nye ikoner skaber et mere visuelt og interaktivt program.

Testpersoner udtrykker at det gør tilgængeligheden af programmet lettere, mere intuitivt og logisk.

Formbart og fleksibelt layout

Med henblik på performanceforbedringer er medarbejdere nu frit stillet til at ændre vinduesopsætningen efter eget ønske og behov, og de kan få den opstilling de finder bedst ved blot at trække vinduerne til den ønskede destination. Ændringerne af layoutet bliver automatisk gemt

sammen med brugerkontoen, sådan at medarbejderen kan arbejde med samme layout på andre computere end sin egen. Workflow 8.0 bliver på denne måde yderligere intuitivt, og danner grundlag for en mere effektiv arbejdsdag.

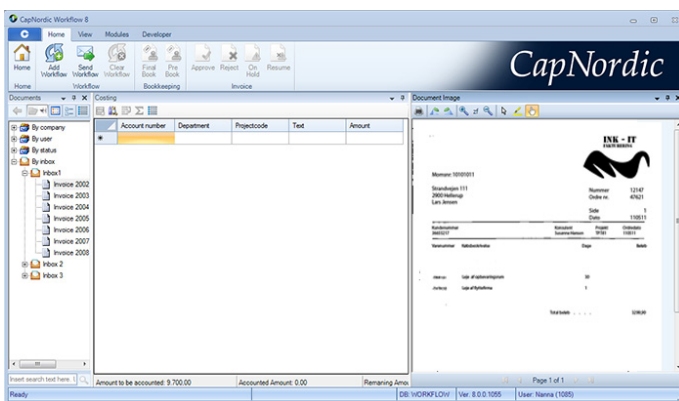

Med det modelerbare layout kan medarbejderen opsætte sit brugerinterface til sine egne behov. Det betyder eksempelvis at en medarbejder kan nøjes med Fakturabilledet og Konteringsvinduet, hvis dette passer til dennes arbejdsdag.

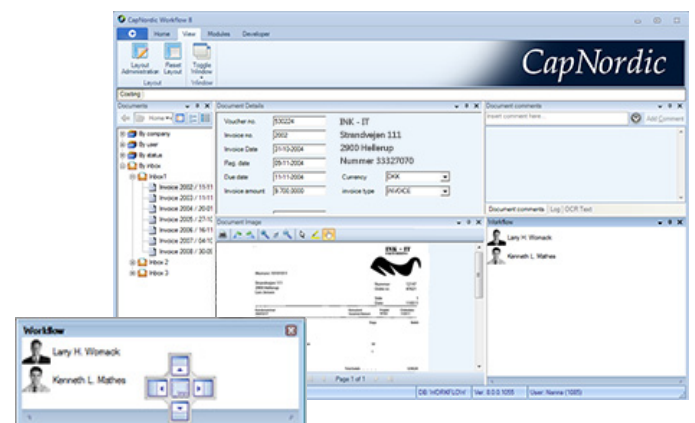

Brugeren skal blot trykke på vinduet, holde knappen nede og rykke på det. Designet kan altså blive, præcis som den enkelte bruger vil have det. Som et andet eksempel vises en skæmopsætning for brugeren, der ønsker at arbejde med detaljer, workflow, kommentarer og faktura.

Genvejstaster

Undersøgelser viser at genvejstasterne er et vigtigt og nyttigt element for brugen af programmet. De samme genvejstaster er naturligvis bibeholdt, men derudover kan CapNordic berette, at den nye version tilbyder flere genveje – faktisk genveje til alt i programmet. De rutinerede brugere kan nu derfor springe endnu flere klik med musen over.

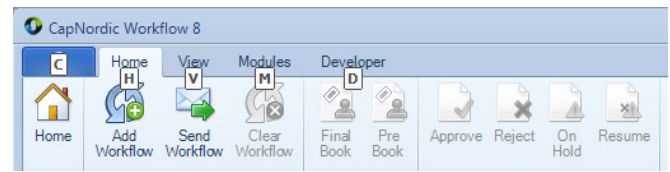

Ved blot at trykke ALT dukker genvejstasterne op over ikonerne der fører brugeren til næste led uden at bruge musen.

Søgningsforbedringer

Workflow 8.0 tilbyder nu en integreret søgemaskine i samme vindue som datanavigering. Med den nye effektive søgemaskine skal brugeren ikke længere åbne et nyt vindue eller klikke søgefelter for at søge.

Dette bliver gjort for brugeren. Brugeren skal blot skrive en fritekst i søgefeltet, og derefter vil de fundne resultater være sorteret efter emner, så brugeren lettere kan finde de ønskede filer.

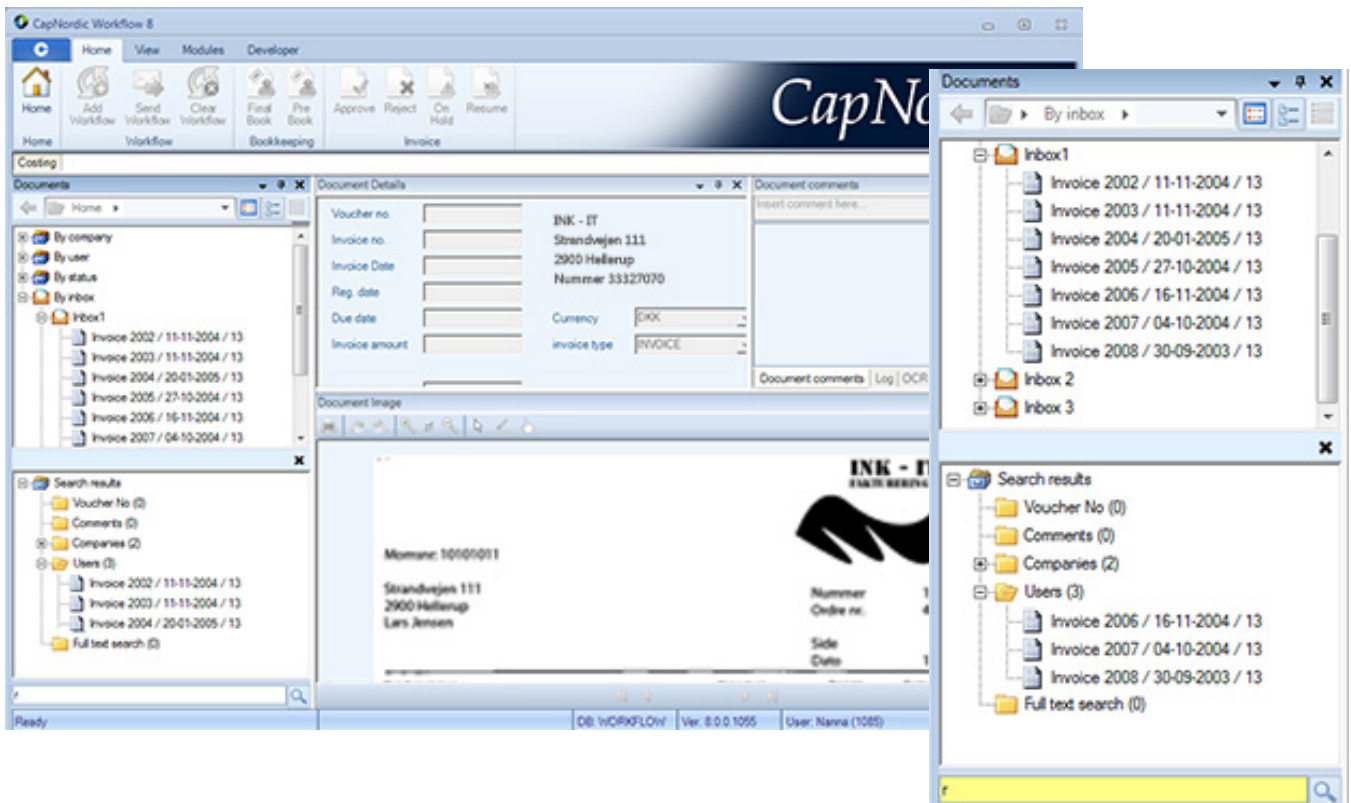

Den integrerede og intelligente søgemaskine inddeler fundne artikler op efter emne, hvilket vil spare brugeren meget tid i løbet af en arbejdsdag.

Navigation i træstrukturen

Opstillingen af Workflow 8.0 følger de nyeste platforme inden for kontorprogrammer, og kan derfor tilbyde anden datavisning end træstrukturen.

Træstrukturen er som brugeren kender det, og en fordel hvis et stort overblik ønskes og et spring mellem mange forskellige mapper er nødvendigt.

Som noget nyt kan brugeren vælge den mere intuitive og ofte benyttede datanavigering frem for

træstrukturen. Denne er en fordel for brugeren der ikke har behov for visning af flere mapper på en gang, men arbejder ud fra en mappe. Brugeren vil nemt kunne gå frem og tilbage i topmenuen og ydermere sortere efter bestemte faktorer. Disse kan brugeren ligeledes selv vælge.

Den nye datanavigering giver et frisk pust til programmet og til brugerne, og de vil til enhver tid kunne skifte til den navigering de finder bedst.

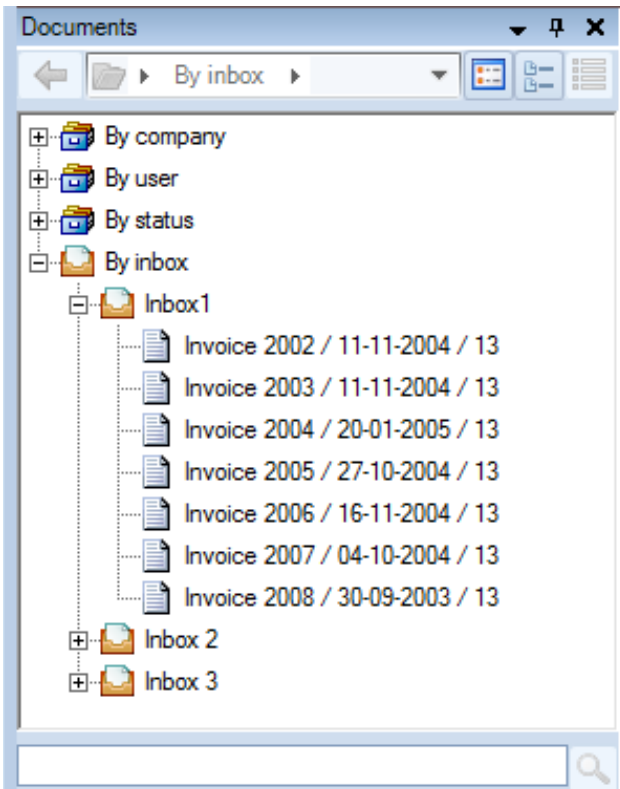

Træstrukturen giver et godt overblik over alle mapperne på samme tid. Dette er en stor fordel for brugeren der har behov for at håndtere flere mapper på en gang.

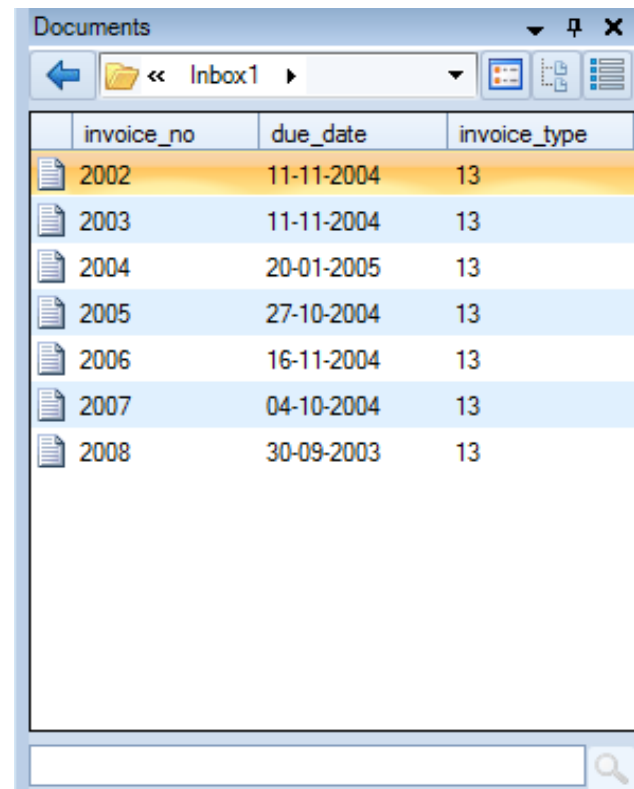

Ved at vælge det nye modul kan brugeren let gå tilbage til de andre mapper uden at se dem alle hele tiden, som det er muligt med træstrukturen. Brugeren kan derudover også sortere inden for forskellige emner såsom dato, fakturenummer med mere.



Foto og info om den enkelte medarbejder

Det er blevet muligt at tilføje billeder af den enkelte medarbejder til dennes profil, samt se denne medarbejders visitkort med detaljer såsom emailadresse, stilling, kontor og afdeling.

Det er en overskuelig liste med medarbejdernes navne, der, i en stor virksomhed, blandt andet vil kunne hjælpe med at sætte navn på de enkelte medarbejdere og skabe et mere personligt miljø.

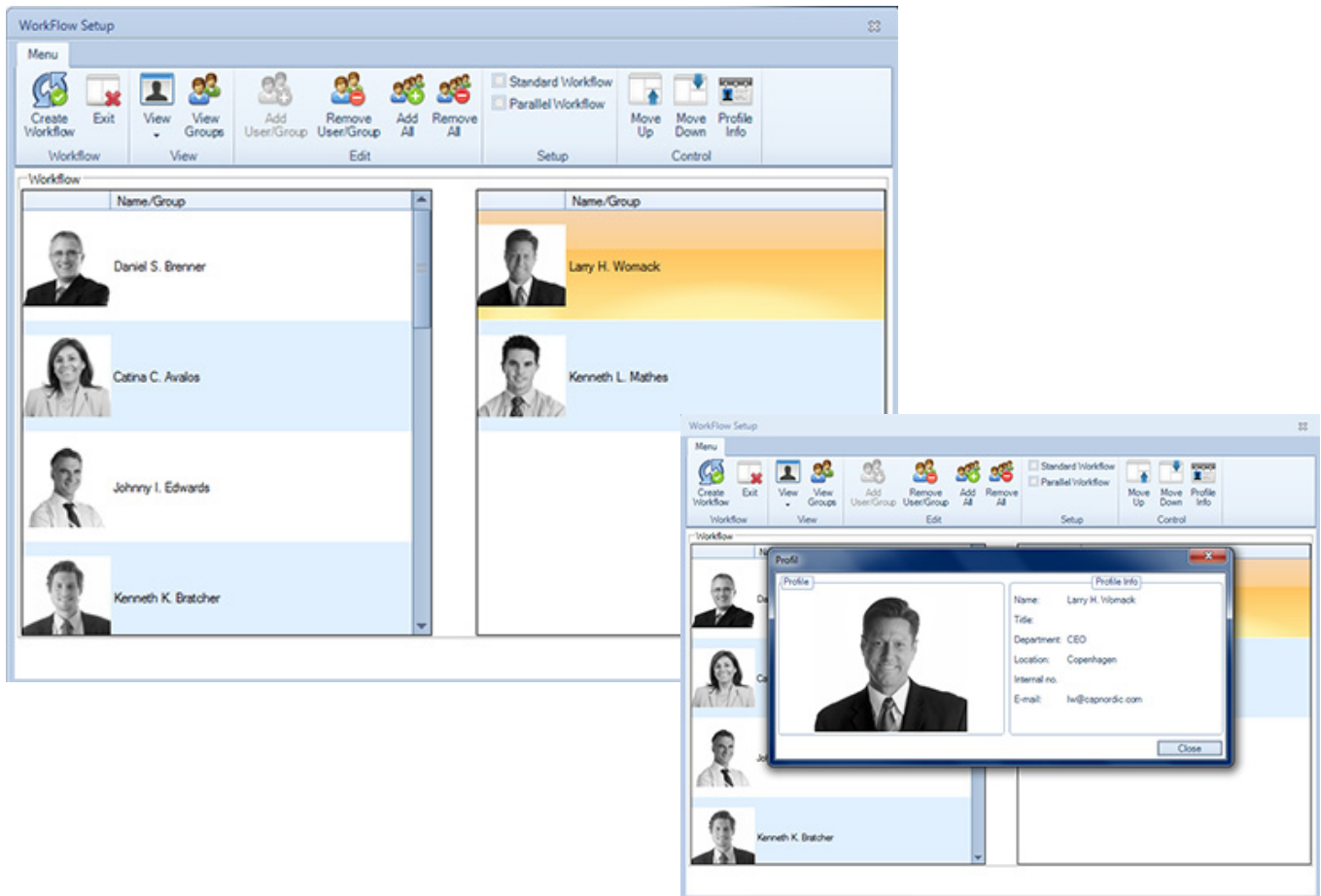

Visitkortet på den enkelte medarbejder fungerer godt som et opslag til internt brug. Testpersoner fortæller ydermere at fotofunktionen vil hjælpe nye medarbejdere til at lære navnene på medarbejdere at kende.



Statistikmodulet

Med statistikmodulet vil brugerne som noget helt nyt selv kunne lave statistikker og rapporter, hvilke de kan vælge, hvem skal have til rådighed. Det er logisk opstillet og tilgængeligt for de brugere der ønsker det.

Testpersoner fortæller at det er overskueligt og en stor tidsparer selv at kunne opstille rapporterne. Alt i alt er der åbnet op for flere muligheder ved brug af dette modul.

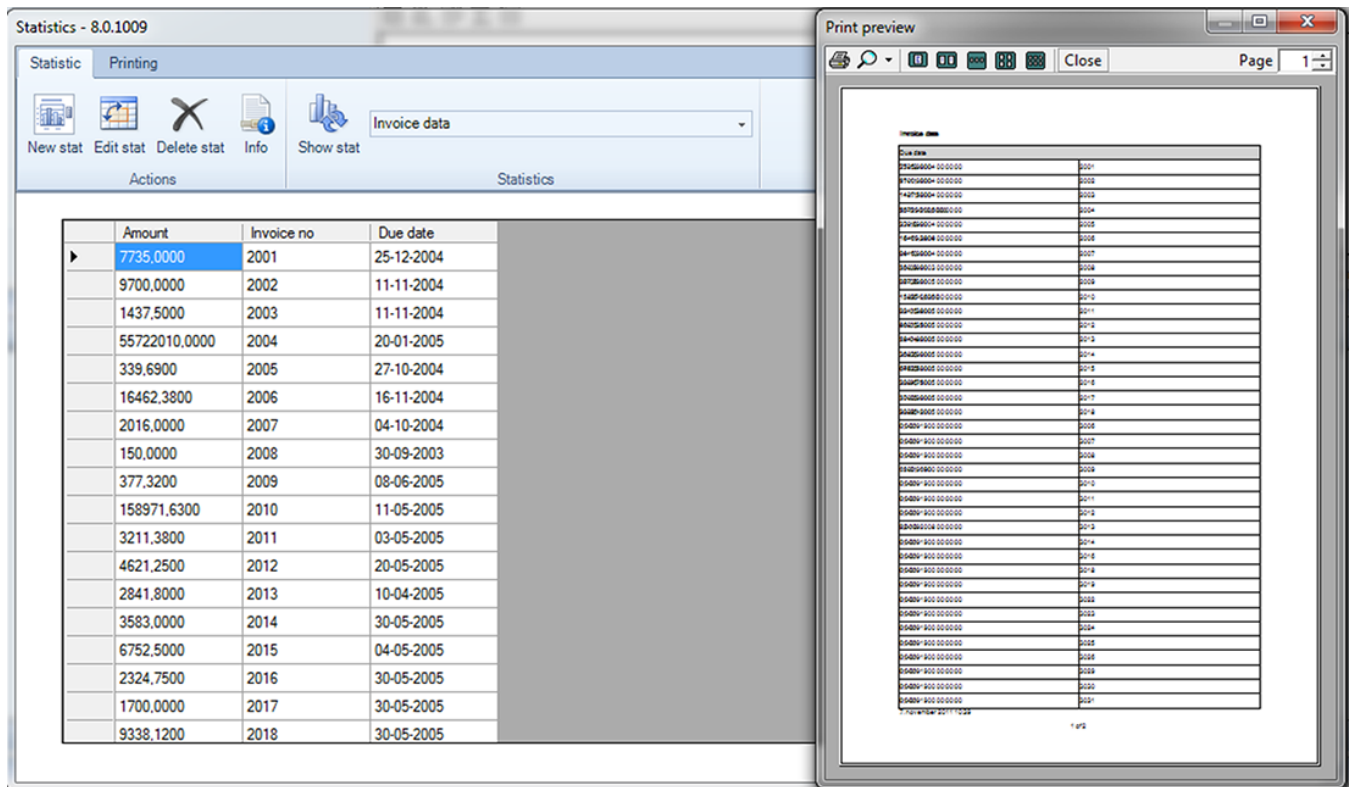

Med den opdaterede statistikfunktion sætter brugeren selv rapporten op. Resultatet printes nemt, sendes som PDF og er til rådighed til de medarbejdere brugeren ønsker.

CapNordic havde en vision og skabte ved udviklingen af den forgående version af Workflow en unik tillid mellem den enkelte medarbejder og faktureragodkendelsesprogrammet.

Dette ikke har ændret sig med Workflow 8.0 - tværtimod. Testpersoner fortæller at de foretrækker det nye layout. Det udstråler brugervenlighed, professionalisme, tillid samt stabilitet.

Med Workflow 8.0 opnår brugerne ikke kun forbedring på brugergrænsefladen.

Videreudviklingen af produktet bygger på store performanceforbedringer til de nuværende som fremtidige platforme.

Nye funktioner skal sikre at administrering og opsætningsmuligheder bliver endnu lettere, således at CapNordic Workflow fastholder sin position som værende et af de førende produkter inden for elektronisk dokumentbehandling.

En opgraderingen til Workflow 8.0 er ganske enkelt det næste skridt, der vil gøre hverdagen nemmere for alle brugere – eksisterende som fremtidige.